



DIÁLOGOS TRANSFORMADORES

Boas práticas no combate ao desmatamento



REALIZAÇÃO

FOLHA DE S.PAULO



PARTICIPANTES

 **MAIS QUE DEBATER IDEIAS,
APONTAR CAMINHOS**



Protagonista

Suzana Pádua, presidente do IPÊ (Instituto de Pesquisas Ecológicas) e empreendedora social das redes **Folha** e Ashoka



Debatedor

Rodrigo Castro, coordenador-geral da Associação Caatinga e integrante das redes **Folha** de Empreendedores Socioambientais e Ashoka



Protagonista

Sergio Leitão, fundador do Instituto Escolhas, de estudos ambientais, e ex-integrante do ISA (Instituto Socioambiental) e do Greenpeace



Debatedora

Ana Cristina Barros, da The Nature Conservancy e ex-secretária de Biodiversidade e Florestas do Ministério do Meio Ambiente



Protagonista

Elizabeth de Carvalhaes, presidente da Ibá (Indústria Brasileira de Árvores), entidade que representa a cadeia produtiva de florestas plantadas



Testemunho

Ricardo Cardim, botânico fundador da Amigos das Árvores de São Paulo, desenvolveu um método de reflorestamento no meio urbano



Debatedora

Aline Tristão, diretora-executiva da FSC Brasil, organização mundial de certificação que promove o manejo responsável há mais de 20 anos



Testemunho

Jerônimo Villas-Bôas, fundador do Kambôas Socioambiental, incentiva o cultivo de abelhas, atividade que depende da floresta em pé



Unilever

APRESENTA

ADEUS, FLORESTA



Desmatamento e eu com isso?



Um mundo sem florestas?



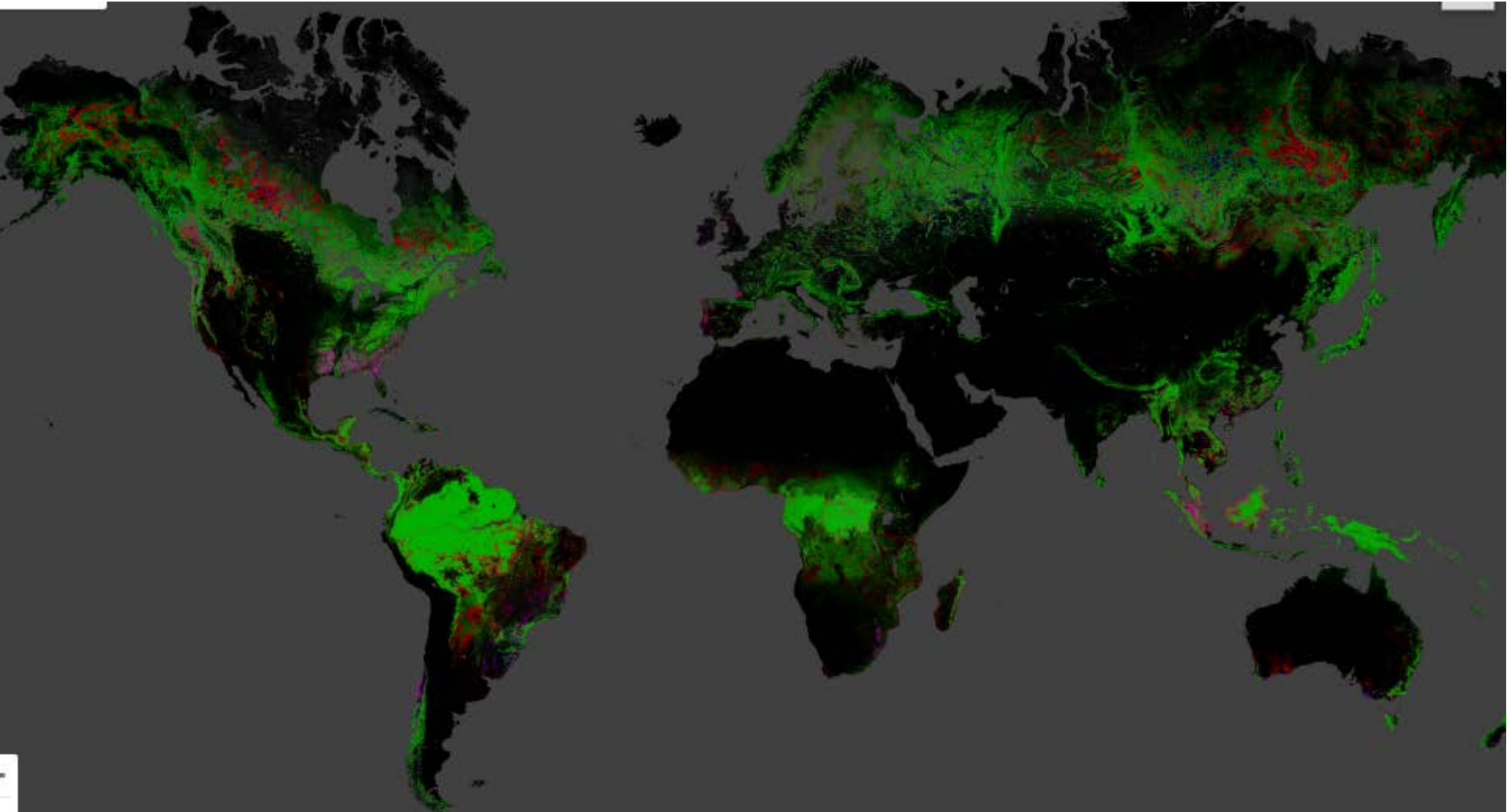

<http://earthenginepartners.appspot.com/science-2013-global-forest>

Desmatamento no Brasil 2002 a 2008

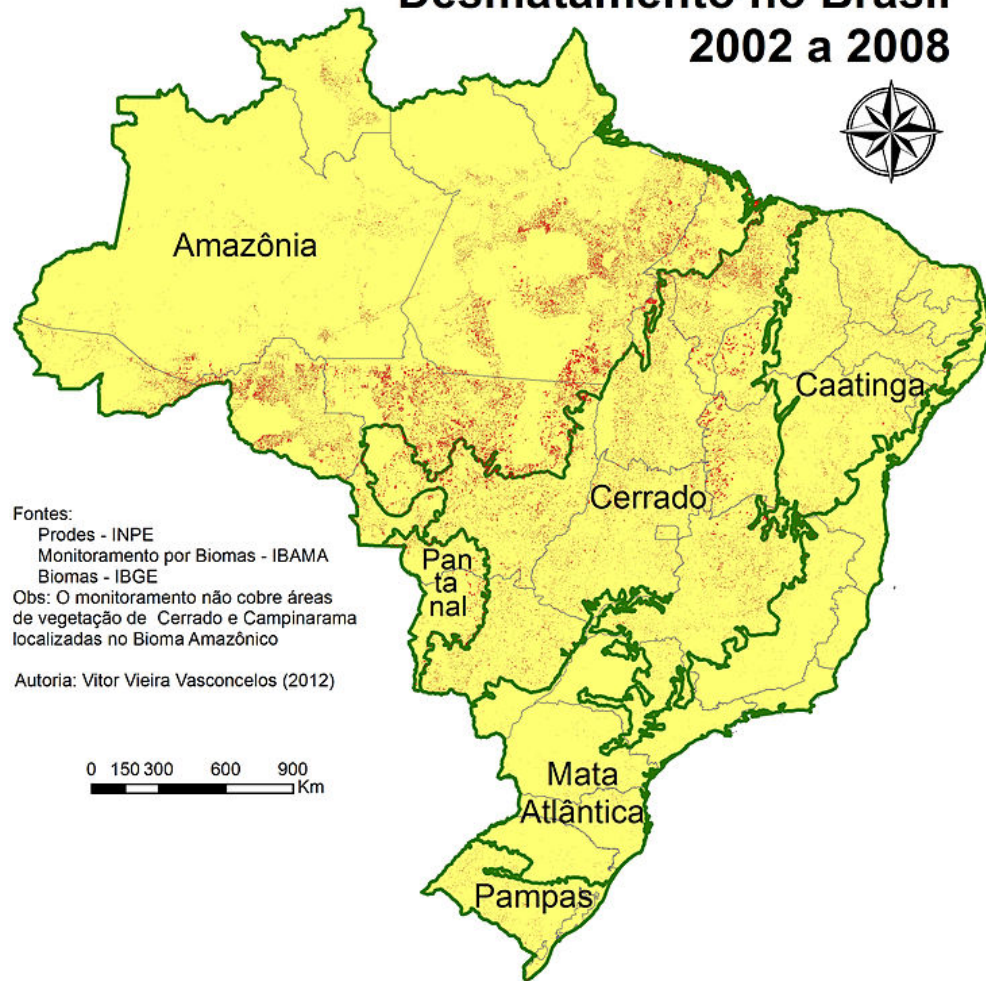

Fontes:
Prodes - INPE
Monitoramento por Biomas - IBAMA
Biomas - IBGE
Obs: O monitoramento não cobre áreas de vegetação de Cerrado e Campinarama localizadas no Bioma Amazônico

Autoria: Vitor Vieira Vasconcelos (2012)

0 150 300 600 900 Km

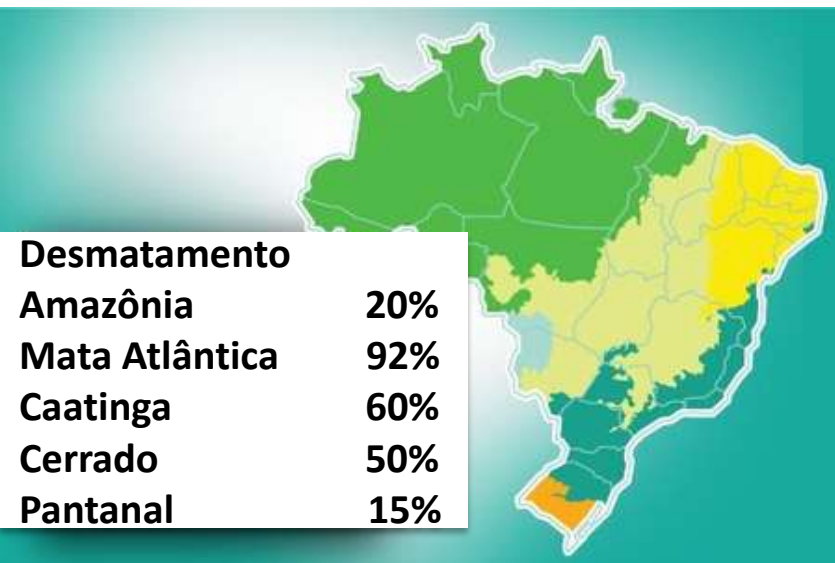

Desmatamento	
Amazônia	20%
Mata Atlântica	92%
Caatinga	60%
Cerrado	50%
Pantanal	15%

O caminho dos rios voadores

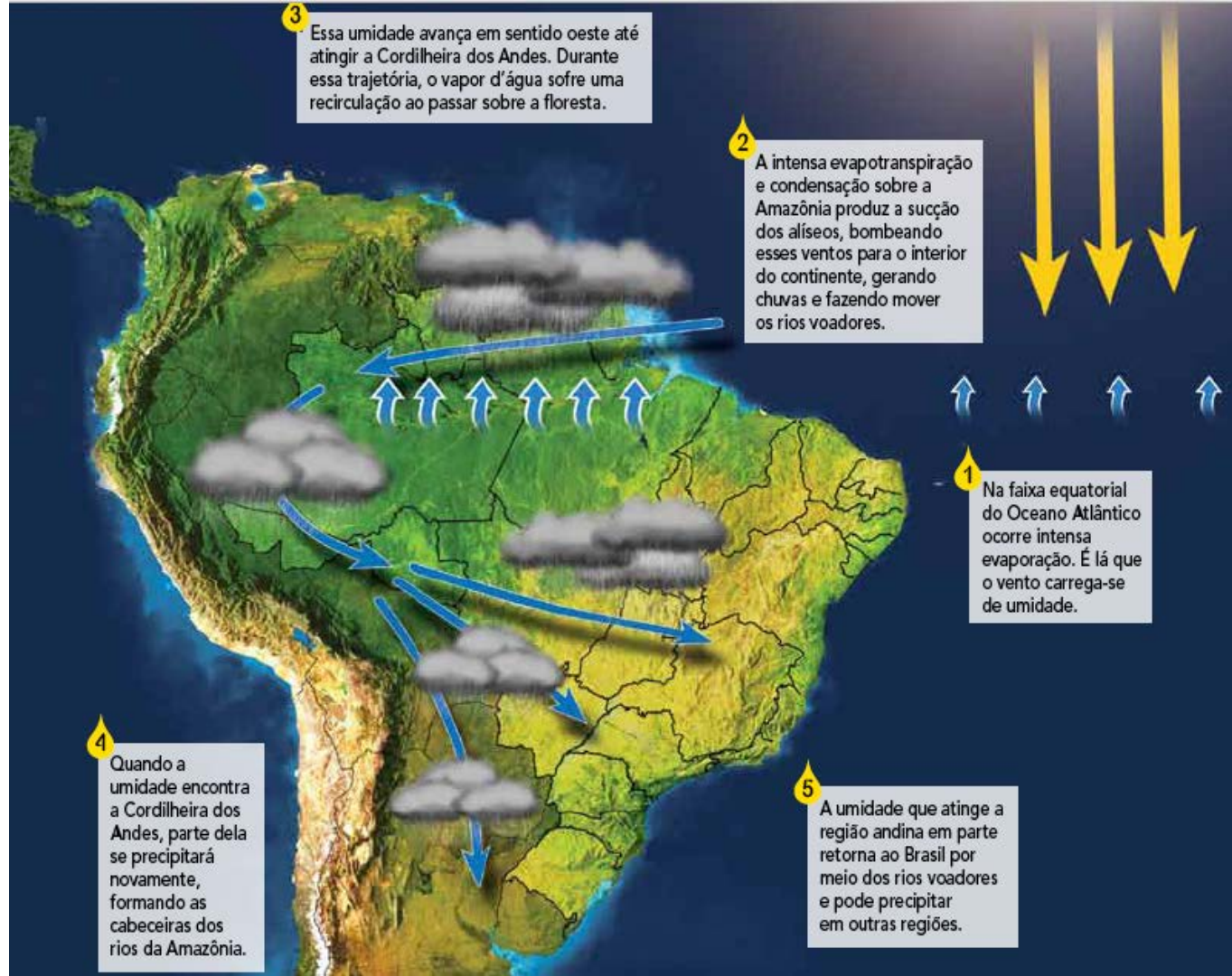

Quais são os motores do desmatamento?

A photograph showing a landscape of deforestation. In the foreground, there are numerous charred tree stumps and branches scattered across a dark, ashy ground. A plume of white smoke rises from the center of the charred area. In the background, a dense, lush green forest remains, creating a stark contrast with the destroyed area in the foreground.

Causas do desmatamento e como estão relacionadas

O desmatamento chega até nós?



Água



Clima



Energia

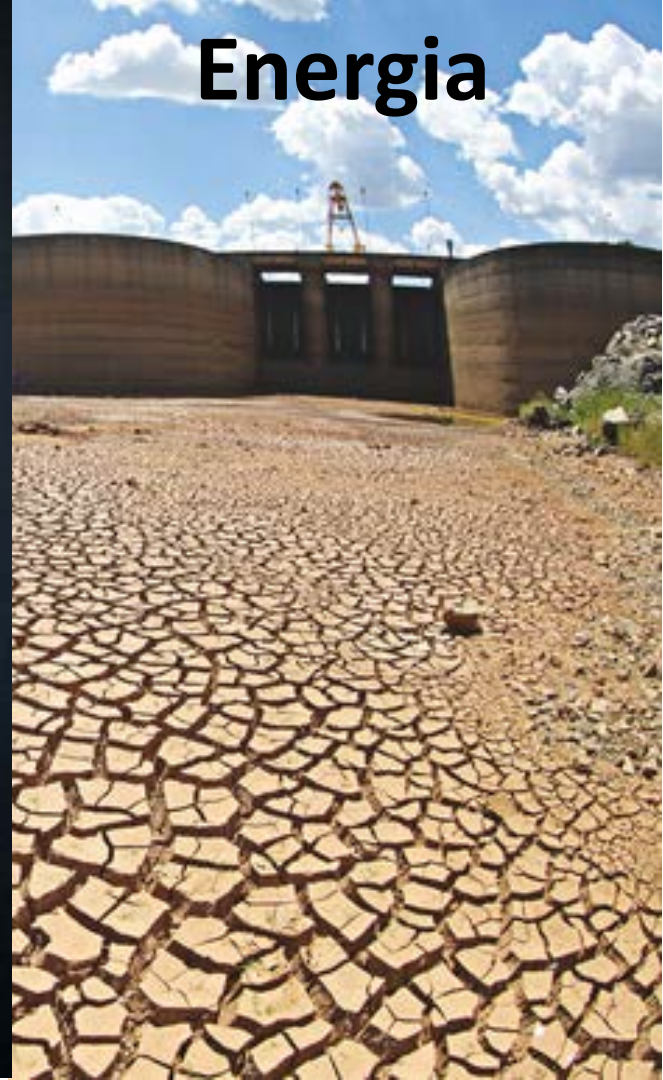

A dirt road with concrete railings crosses a dry riverbed. The landscape is hilly and vegetated, with a blue sky and scattered clouds. The road is the central focus, leading the eye into the distance.

O que o futuro nos reserva?

Para onde queremos caminhar?

Quanto vale a floresta?

A wide-angle landscape photograph showing a vast, lush green valley. The foreground is filled with dense, vibrant green foliage, including some white flowers. The middle ground features rolling hills and valleys covered in dense forest, with some rocky outcrops visible. The background shows a hazy horizon under a sky filled with large, white, fluffy clouds. The overall scene is bright and natural, emphasizing the beauty and scale of the forested landscape.

Atribuir valor encurta o caminho para a sustentabilidade



O homem e a floresta são uma coisa só?

O que fazer para “enmatar” o mundo?



Boas práticas para reduzir o desmatamento

Produzir alimentos de forma mais racional





Manejar recursos florestais madeireiros e não-madeireiros

Plantar florestas



Promover a conservação de florestas

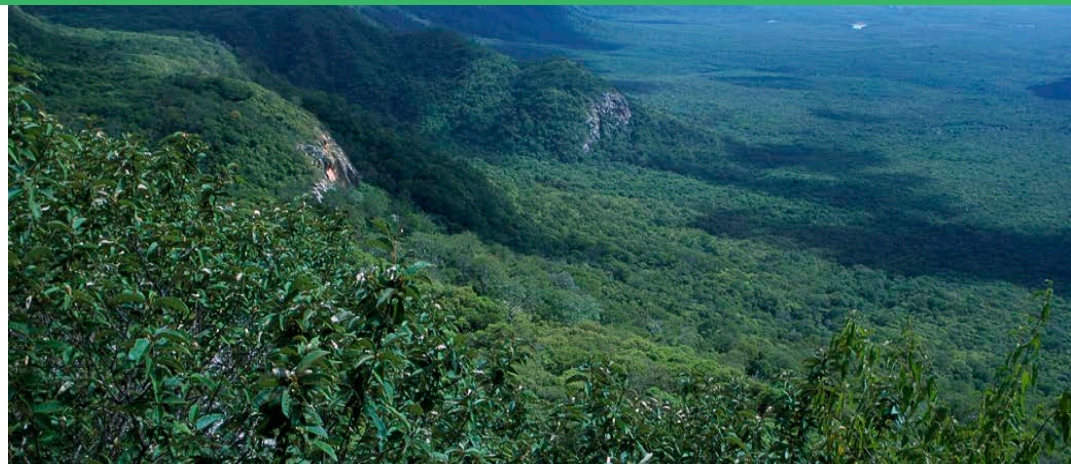

Incentivar a restauração de florestas



Agregar valor à floresta em pé



Realizar Pagamento por Serviços Ambientais (PSA)



Marco
Regulatório sobre
Pagamento por
Serviços Ambientais no

B R A S I L



Proteger a natureza é garantir a vida

Implementar o Cadastro Ambiental Rural (CRA)

(Cotas de Reserva Ambiental – CRA)

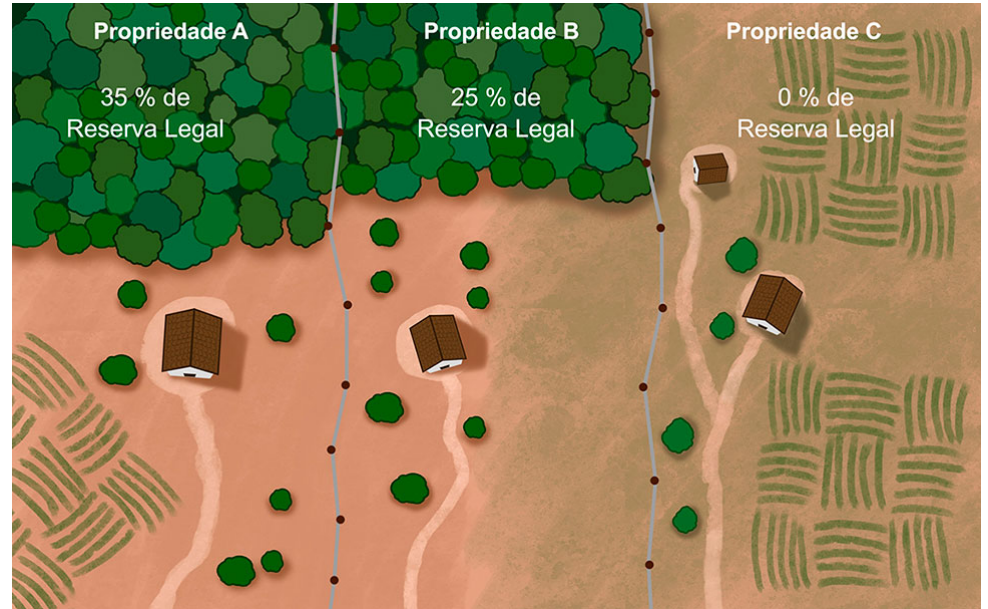
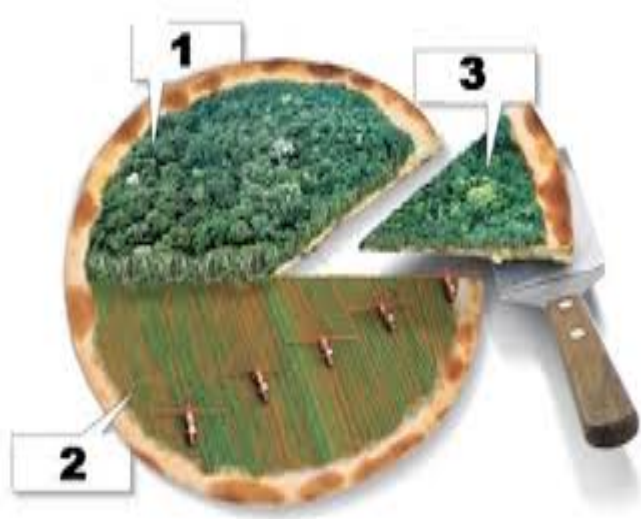

Educar para a importância das florestas



SURPREENDA-SE COM A BELEZA DA NOSSA NATUREZA E OS BENEFÍCIOS DO COMBATE AO AQUECIMENTO GLOBAL.



A meliponicultura, que consiste no manejo da abelha jandaíra (uma abelha sem ferrão e natural da Caatinga), é uma ação promovida pelo Projeto Rio Clima da Caatinga para a conservação ambiental e geração de renda no semiárido brasileiro.



apoio



PETROBRAS

BRASIL

realização



CAATINGA

www.noclimadacaatinga.org.br [f /noclimadacaatinga](https://www.facebook.com/noclimadacaatinga)
A TAM Linhas Aéreas é parceira da Associação Caatinga.

A SEGURANÇA HÍDRICA DEPENDE DE FLORESTAS PRESERVADAS

CONHEÇA E CONSERVE: ACAATINGA.ORG.BR | [ASSOCIACAO CAATINGA](https://www.facebook.com/ASSOCIACAO_CAATINGA)

A TAM LINHAS AÉREAS É PARCEIRA DA ASSOCIAÇÃO CAATINGA.

FOTO: CELSO OLIVEIRA (CÂMION DO RIO POTI LOCALIZADO ENTRE OS ESTADOS DO PIAUÍ E CEARÁ)



Adquirir novos hábitos de consumo





**DIÁLOGOS
TRANSFORMADORES**
Boas práticas no
combate ao desmatamento



FOLHA DE S.PAULO

BOAS PRÁTICAS NO COMBATE AO DESMATAMENTO



A young woman with dark hair, wearing a dark leather hat and a patterned top, is smiling and looking to the right. She is positioned in front of a textured, orange-brown wall. The text "Um futuro" is in the top left, and "possível só depende de nós" is on the right side.

Um futuro

**possível só
depende de
nós**



Buscar soluções criativas



Precisamos nutrir aqueles que vem por aí

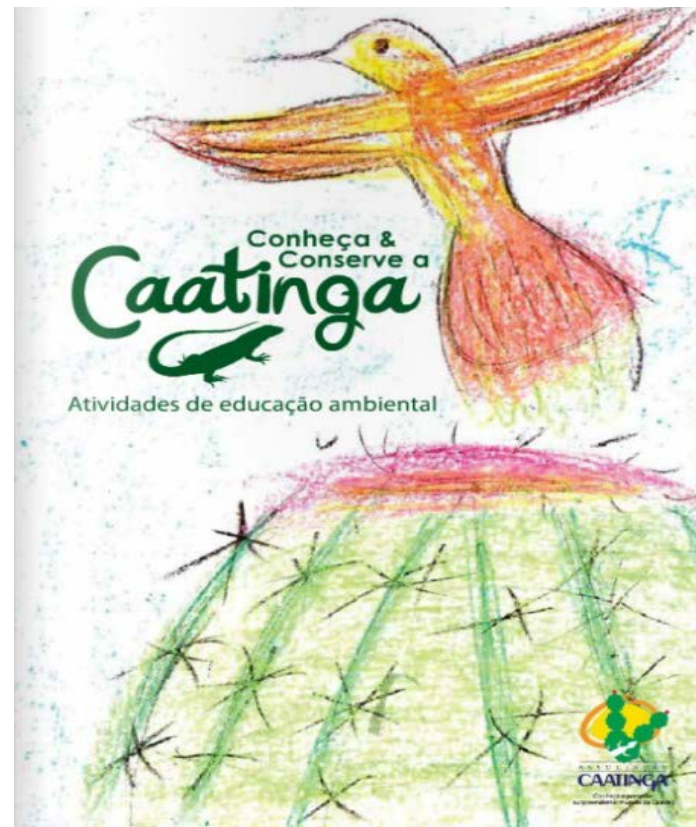

Cartilhas de tecnologias sustentáveis



Faça seu download:
issuu.com/climadacaatinga



OBRIGADO

Fotos: Renato Stockler, Sheila Oliveira, Celso Oliveira
Ewerton Torres, Samuel Portela, Maurício Albano

Rodrigo Castro
Rede FOLHA de
Empreendedores Socioambientais
Rede ASHOKA de
Empreendedores Sociais
rodrigocastro@acaatinga.org.br