

INSTITUTO BRASIL SOLIDÁRIO

Programa de Desenvolvimento da Educação - PDE

GRUPO DE MULTIPLICAÇÃO



Instituto BRASIL SOLIDÁRIO

educação - leitura - educomunicação - cultura - meio ambiente - saúde



Instituto BRASIL SOLIDÁRIO

educação - leitura - educomunicação - cultura - meio ambiente - saúde

juntos construímos!

O **Instituto Brasil Solidário IBS** é uma OSCIP – Organização da Sociedade Civil de Interesse Público - e desenvolve formação continuada em Educação em comunidades com baixo Índice de Desenvolvimento Humano (IDH) permitindo ao beneficiado aprender a desenvolver-se sozinho e multiplicar as ações vivenciadas.

As iniciativas acontecem há **16 anos** em metodologia própria, beneficiando simultaneamente educadores, coordenadores pedagógicos, gestores públicos, alunos e comunidade com influencia direta em políticas públicas.

Auditoria: 

Transparência pública MJ:



Transparência Pública - MJ



MINISTÉRIO DA JUSTIÇA
SECRETARIA NACIONAL DE JUSTIÇA
DEPARTAMENTO DE JUSTIÇA, CLASSIFICAÇÃO, TÍTULOS E QUALIFICAÇÃO

CERTIDÃO

CERTIFICA-SE que a instituição Instituto Brasil Solidário - IBS, inscrita no CNPJ sob o nº 07.456.934/0001-81, qualificada como Organização da Sociedade Civil de Interesse Público por Despacho do Secretário Nacional de Justiça, publicado no DOU de 16 de Dezembro de 2005, teve sua condição de OSCIP renovada por este Órgão, por ter atendido o que determina a legislação vigente.

Não obstante o prazo de validade da presente certidão, o Ministério da Justiça poderá eventualmente cancelar a qualificação se for comprovada, através de processo administrativo, qualquer infração às normas que disciplinam a qualificação como Organização da Sociedade Civil de Interesse Público.

Caberá aos interessados verificar acerca da manutenção da qualificação desta entidade, bem como da existência de processo administrativo em trâmite, no endereço eletrônico <http://www.mj.gov.br/CNEsPublico>.

Certidão válida até 30 de Setembro de 2015

Brasília -DF, 23 de Outubro de 2014.

Código de controle da certidão - 15427A.596278.30642B.384167.3D15

Certidão expedida gratuitamente por meio da Internet, em conformidade com a portaria SNJ nº 24 de 11 de outubro de 2007, no endereço eletrônico: <http://www.mj.gov.br/cnes>

Atenção: qualquer rasura ou emenda invalidará este documento.

CNEs Público					
Razão Social: Instituto Brasil Solidário - IBS					
Nome Fantasia: Brasil Solidário					
Natureza Jurídica: Associação					
Qualificação					
Qualificada / Titulada como: OSCIP					
Data de Publicação no DOU:					
Prestação de Contas Eletrônica					
Ano	Protocolo	Tipo	Envio Eletrônico	Certidão Liberada	Acesso
2006	08071.008240/2007-13	Prestação de Contas	20/04/2007	22/05/2007	Público
2009	08071.019586/2010-34	Prestação de Contas	14/07/2010	03/09/2010	Público
2010	08071.024089/2011-39	Prestação de Contas	05/07/2011	08/09/2011	Público
2011	08071.019968/2012-20	Prestação de Contas	29/05/2012	21/09/2012	Público
2007	08071.011960/2009-10	Prestação de Contas	04/06/2009	02/07/2009	Público
2008	08071.011961/2009-64	Prestação de Contas	07/06/2009	02/07/2009	Público
2006	08071.011957/2009-04	Prestação de Contas	27/05/2009	15/07/2009	Público
2012	08071.010332/2014-84	Prestação de Contas	30/07/2013	30/07/2013	Público
2013	08071.010332/2014-84	Prestação de Contas	10/10/2014	22/10/2014	Público

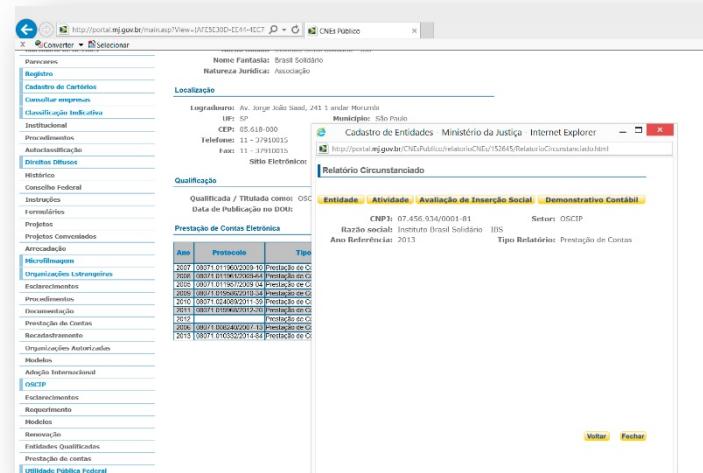
Nome Fantasia: Brasil Solidário
Natureza Jurídica: Associação

Localização
Logradouro: Av. Jorge João Saad, 241 1 andar Marumbá
IBS - SP
CEP: 05.618-000
Telefone: 11 - 37910015
Fax: 11 - 37910015
Site Eletrônico: www.ibs.org.br

Qualificação
Qualificada / Titulada como: OSCIP
Data de Publicação no DOU:

Prestação de Contas Eletrônica

Ano	Protocolo	Tipo
2007	08071.011960/2009-10	Prestação de C
2008	08071.011961/2009-64	Prestação de C
2009	08071.019586/2010-34	Prestação de C
2010	08071.024089/2011-39	Prestação de C
2011	08071.019968/2012-20	Prestação de C
2012	08071.010332/2014-84	Prestação de C
2013	08071.010332/2014-84	Prestação de C

Educar para Ser!

“**Acreditar** nas pessoas, reconhecendo e potencializando suas qualidades, para **juntos construirmos** uma educação capaz de formar o ser humano dentro de uma sociedade de **valores**.”

O Instituto Brasil Solidário tem por objetivo central transformar municípios por meio da educação, em processo que envolve formação de educadores, gestores públicos e comunidade em metodologia própria, reaplicável, que acontece em temas transversais: leitura, tecnologias, meio ambiente, saúde, artes e cultura e empreendedorismo.



Assista e entenda:

<https://www.youtube.com/watch?v=XVKG7Jfon5Y>

Processo de Escolha dos Municípios

O Instituto Brasil Solidário atua em território brasileiro e estrangeiro, de acordo com sua missão e em parceria com as diretrizes traçadas ao lado de seus financiadores.

A escolha dos municípios beneficiados com o Programa de Desenvolvimento da Educação PDE atende à alguns critérios, tais como:

- ✓ **Índice de Desenvolvimento Humano – IDH e IDEB (Educação Básica);**
- ✓ **Indicação de comunidades por outras que já se beneficiaram do projeto;**
- ✓ **Prévio conhecimento da situação enfrentada pela escola e pelo município;**
- ✓ **Localização geográfica, levando em conta a formação de redes, polos de trabalho regional e o desenvolvimento territorial;**
- ✓ **Indicação direta do financiador, privado ou público.**

Rede e Multiplicação

As atividades acontecem por meio de uma metodologia replicável - PDE, com formação teórica e prática, fomentando a formação de políticas públicas e uma rede de agentes multiplicadores locais.

Nossa ideia é somar: utilizando recursos e linguagens fáceis e aproveitando o que a escola já possui, no contexto contemporâneo, político, horizontal e colaborativo preparando o aluno como ser crítico e o educador para a sala de aula que corresponda as expectativas do aprendizado.

Os programas do Instituto seguem por três grandes áreas: rede de agentes transformadores, educação complementar e políticas públicas.

Educar para ser: autonomia e aprendizagem

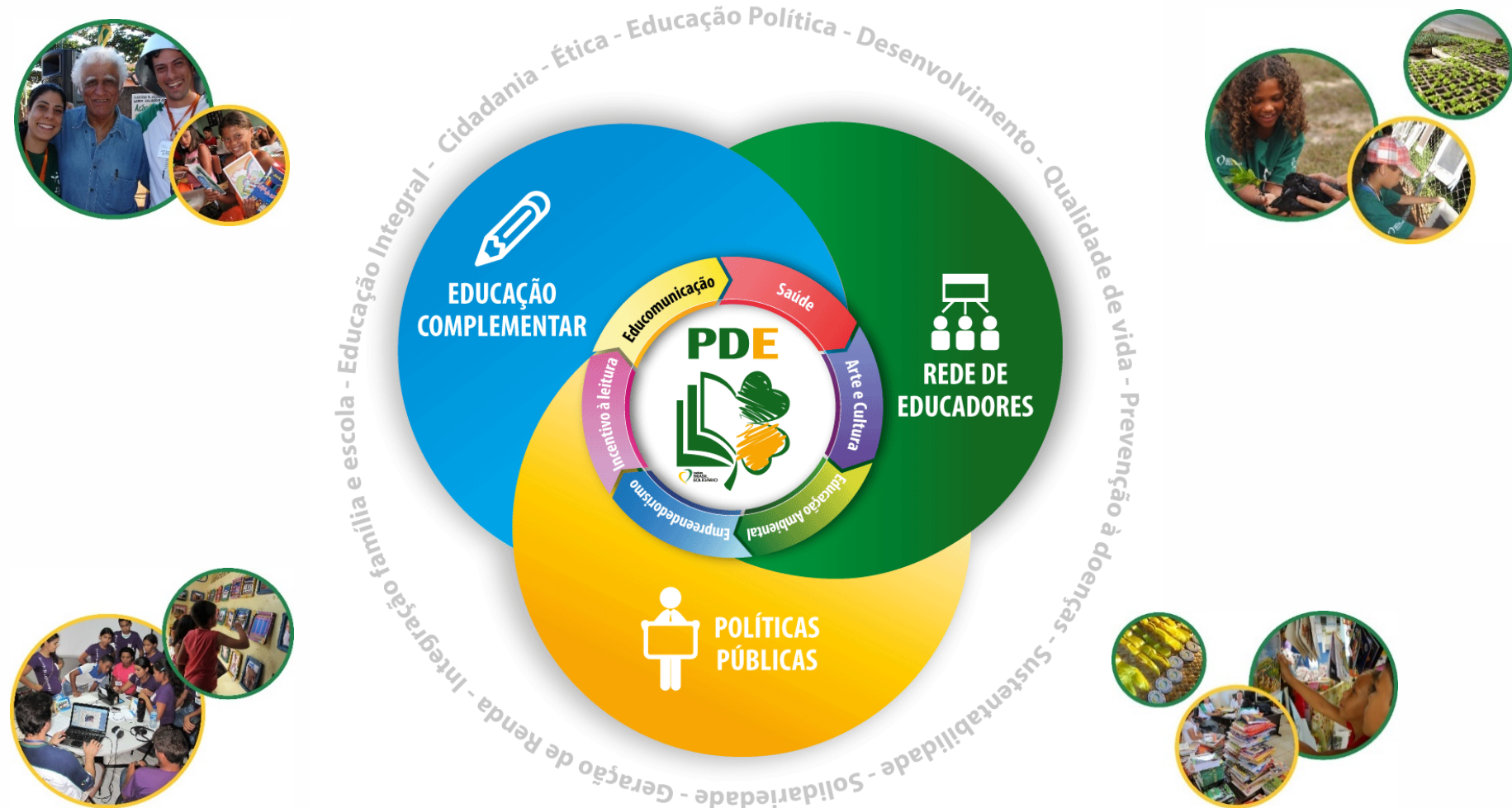

Objetivos Gerais

Transformar escolas em núcleos de transformação que agreguem valores éticos e motivem todos os agentes da comunidade:

- Alunos aprendem as matérias formais por meio da arte, da leitura, da música, do acesso às tecnologias, da comunicação e do respeito ao meio ambiente;
- Pais se envolvem em atividades de geração de renda;
- Professores são, além de educadores, tutores-multiplicadores, ajudando professores de outras escolas e colaborando para o aprimoramento do aprendizado;
- A gestão pública conversa com as escolas, promovendo a troca de ideias e, dessas ideias, estabelece prioridades em políticas públicas.



INSTITUTO BRASIL SOLIDÁRIO

Programa de Desenvolvimento da Educação - PDE

Organograma IBS

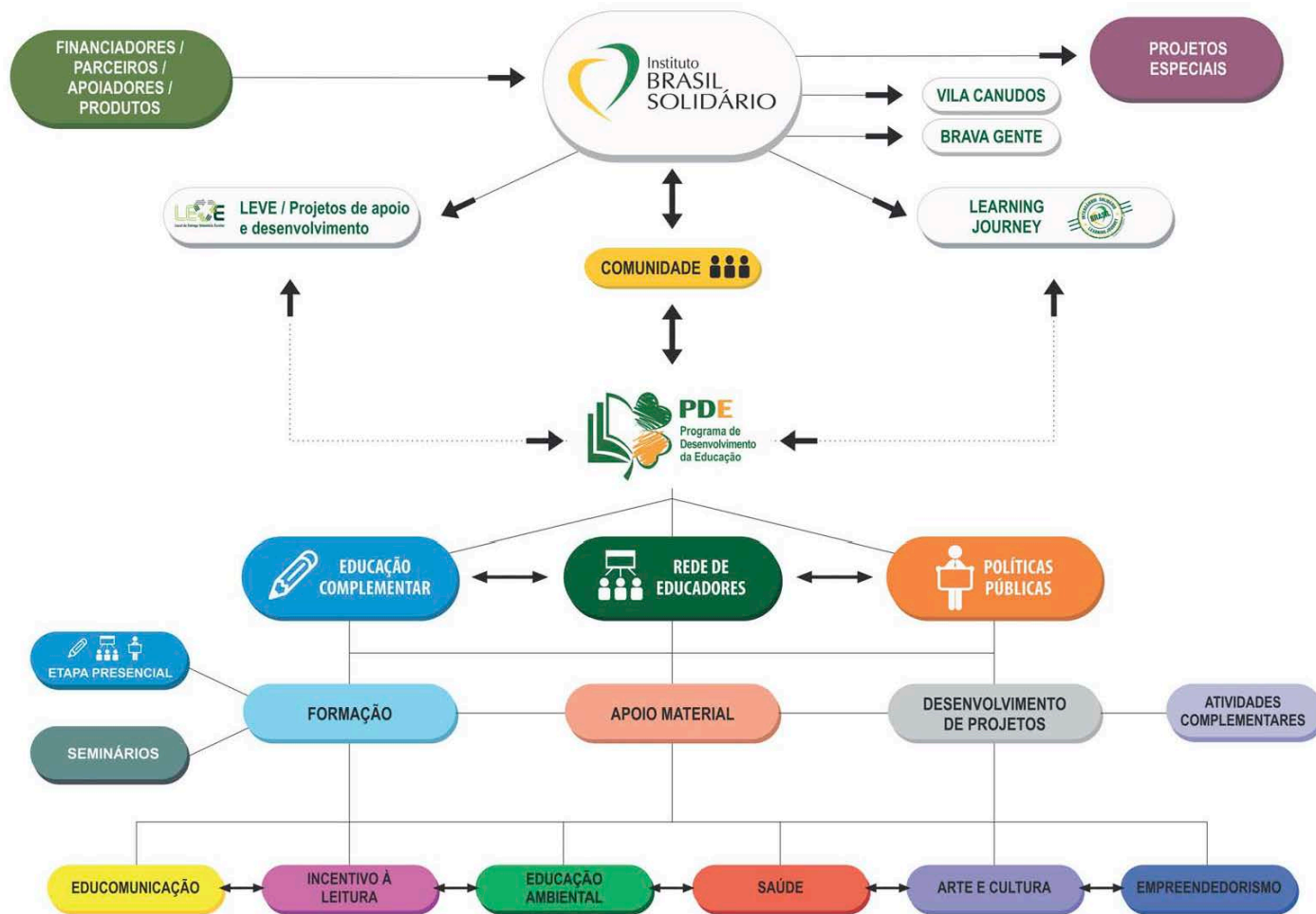

PDE | PROGRAMA REDE

O Programa coloca a **rede local de professores, coordenadores pedagógicos e gestores públicos** em contato com nossas áreas de trabalho e frentes temáticas, inserido como um projeto político pedagógico municipal. No processo de consolidação da rede, realizamos seminários para capacitação, ao lado de oficinas práticas da metodologia.

A mobilização do poder público e educadores do **Programa Rede** acontece através de grupos de trabalhos formados por município que tem como foco a gestão da educação em quatro esferas: aprendizagem, ensino, rotina escolar e política educacional.

Os programas são aplicados com o objetivo de **superar problemas** que impedem o sucesso dos alunos, como o analfabetismo, a indisciplina e o abandono escolar, através de propostas organizacionais e ferramentas eficazes de forma a dinamizar os recursos humanos, materiais, financeiros e pedagógicos disponíveis.

PDE | EDUCAÇÃO COMPLEMENTAR

O Instituto oferece **formação continuada** e ações práticas nas áreas transversais, apoio material e projetos pedagógicos em: Educação Ambiental, Educomunicação, Saúde, Empreendedorismo, Incentivo à Leitura, Arte e Cultura no intuito de apresentar novas formas de conduzir o aprendizado e motivar a equipe escolar.

A linguagem contemporânea dos temas, a apropriação das ideias pelos beneficiários e a forma prática como o IBS oferece as formações com temas interdisciplinares impacta a comunidade e estimula a continuidade das mudanças ao lado das políticas públicas e compromissos de continuidade.

FORMAÇÃO - ACESSO MATERIAL - PROJETOS - POLÍTICAS PÚBLICAS

PDE | POLÍTICAS PÚBLICAS

Uma vez consolidada a **rede de educadores e implementada as ações complementares** dentro e fora da escola, o trabalho de **fomento as políticas públicas** permite a perpetuação das iniciativas e o alcance municipal dos programas: Leis Orgânicas Municipais, adequação e uso do PDDE e planejamento orçamentário anual que garanta o acesso e as transformações em escala municipal e territorial.

Por meio dos grupos de trabalhos consolidados, acontecem debates e capacitações no âmbito político, ético e social e acompanhamentos para que projetos de Lei simples sejam apresentados a Câmara dos Vereadores local, pelos próprios beneficiários, atendendo as expectativas da comunidade.

INSTITUTO BRASIL SOLIDÁRIO

Programa de Desenvolvimento da Educação - PDE



etapas de manutenção de municípios atendidos no Programa de Desenvolvimento da Educação



**Tempo sugerido:
30 meses para cada
novo ciclo / município**



Conteúdos Pragmáticos - PDE

Formação Presencial | Seminários | Painéis & Debates

INCENTIVO A LEITURA

Organização de bibliotecas comunitárias e escolares;
Oficinas gestão de bibliotecas;
Oficinas medição de leitura;
Oficinas contação de histórias;
Oficinas software livre na educação;
Monitoramento e mediação de concursos;

EDUCOMUNICAÇÃO

Oficinas de rádio escolar;
Oficinas de fotografia;
Oficinas de vídeo;
Oficinas de jornal escolar;
Oficinas de formação musical;
Oficinas de web;
Formações para educação em redes sociais;
Clube de Debates;

FORMAÇÃO - ACESSO MATERIAL - PROJETOS - POLÍTICAS PÚBLICAS

Conteúdos Pragmáticos - PDE

Formação Presencial | Seminários | Painéis & Debates



EDUCAÇÃO EM SAÚDE

Concurso Escovação Nota 10!
Projeto Sorriso Total - Protética para Educadores;
Atendimentos odontológico;
Palestras educativas em saúde pública (sexualidade e drogas);
Palestras saúde da mulher (câncer de mama e colo de útero);
Palestra agente de saúde;
Escovódromo;

ARTES E CULTURA

Oficinas de desenho;
Oficinas de pintura;
Oficinas de observação da arte;
Oficinas de xilogravura;
Oficinas de estamparia;
Oficinas de teatro de sombras;
Oficinas de teatro de bonecos de vara;
Oficinas de teatro de gente;
Oficinas de marionetes;
Workshop de teatro;
Apresentação de teatro de marionetes;
Oficinas de música;

Conteúdos Pragmáticos - PDE

Formação Presencial | Seminários | Painéis & Debates

EDUCAÇÃO AMBIENTAL

Palestras continuadas em educação ambiental;
Palestras políticas públicas e gestão ambiental;
Oficinas de forno solar;
Oficinas de papel reciclado;
Oficinas de mobiliário em garrafas PET;
Oficinas de compostagem escolar;
Oficinas de aplicação da sustentabilidade na escola;
Formação de agentes ambientais;
Montagem de sala sustentável;
Horta comunitária;
Viveiro escolar;
Mutirão de limpeza e conscientização;
Arborização escola- bairro;
Construção de espaços de integração ecológica;
Extensão em coleta seletiva - Educação Ambiental;
Semanas Temáticas de Meio Ambiente;



EMPREENDEDORISMO E COMUNIDADE

Oficinas Brava Gente - geração de renda;
Mostras de arte na escola – Sala cultural;
Fomento e dinâmicas com grupos de empreendedores locais;



Conteúdos Pragmáticos - PDE

Atividades Complementares | Monitoramentos

INCENTIVO A LEITURA

Concurso de redação;
Concurso de foto escrita;
Concurso de áudio escrita;
Soletrando;
Maratona de leitura alunos;
Maratona de leitura educadores;
30 Minutos pela Leitura;
Árvore Literária;
São João Literário;
Leitura Nossa de cada Dia;
Lendo em Família;
Semanas Temáticas de Leitura;

EDUCOMUNICAÇÃO

Concurso de vinhetas;
Concurso de rádio novelas;
Concurso de fotografia;
Concurso de locução;
Extensão audiovisual;
Produção literária com audiovisual;
Projeto pedagógico de uso midiático pelo cinema;
Projeto Clube de Debates;
Jornal escolar;
Postagens e integração no Blog;
Semanas Temáticas de Comunicação,
Artes e Esporte

Conteúdos Pragmáticos - PDE

Atividades Complementares | Monitoramentos

EDUCAÇÃO EM SAÚDE

Concurso Escovação Nota 10!
Projeto Sorriso Total - Protética para Educadores e comunidade;
Semanas Temáticas de Saúde na Escola;
Escovação diária;

ARTES E CULTURA

Edital de Arte Postal;
Integração audiovisual e teatro de bonecos;
Extensão nas artes e geração de renda;
Extensão musical;
Semanas Temáticas de Comunicação, Artes e Esporte;

EDUCAÇÃO AMBIENTAL

Concurso Escola Sustentável;
Extensão em coleta seletiva - Educação Ambiental;
Semanas Temáticas de Meio Ambiente;
Acompanhamento para políticas públicas;

EMPREENDEDORISMO E COMUNIDADE

Extensão nas artes e geração de renda;
Feira de arte na escola;
Apoio a projetos de geração de renda / integração escola;
Brava Gente Oficina de Artes – BA;

Municípios atendidos: ciclos 2009-2016



De 1998 a 2014



155.701

beneficiários
diretos



4.056.980

beneficiários
totais



906

escolas
apoiadas



3.479
beneficiários
diretos

2014



95.008
beneficiários
totais

Livros doados	18.100
Bibliotecas Montadas	12
Palestras e Oficinas	87
Atendimentos Odontológicos	338
Professores capacitados - Rede Pública	827
Participantes - Palestras e Oficinas	2.314
Participantes - Atividades culturais	1.029

INSTITUTO BRASIL SOLIDÁRIO

Programa de Desenvolvimento da Educação - PDE

Ao longo destes anos, o Instituto Brasil Solidário já soma os seguintes números:

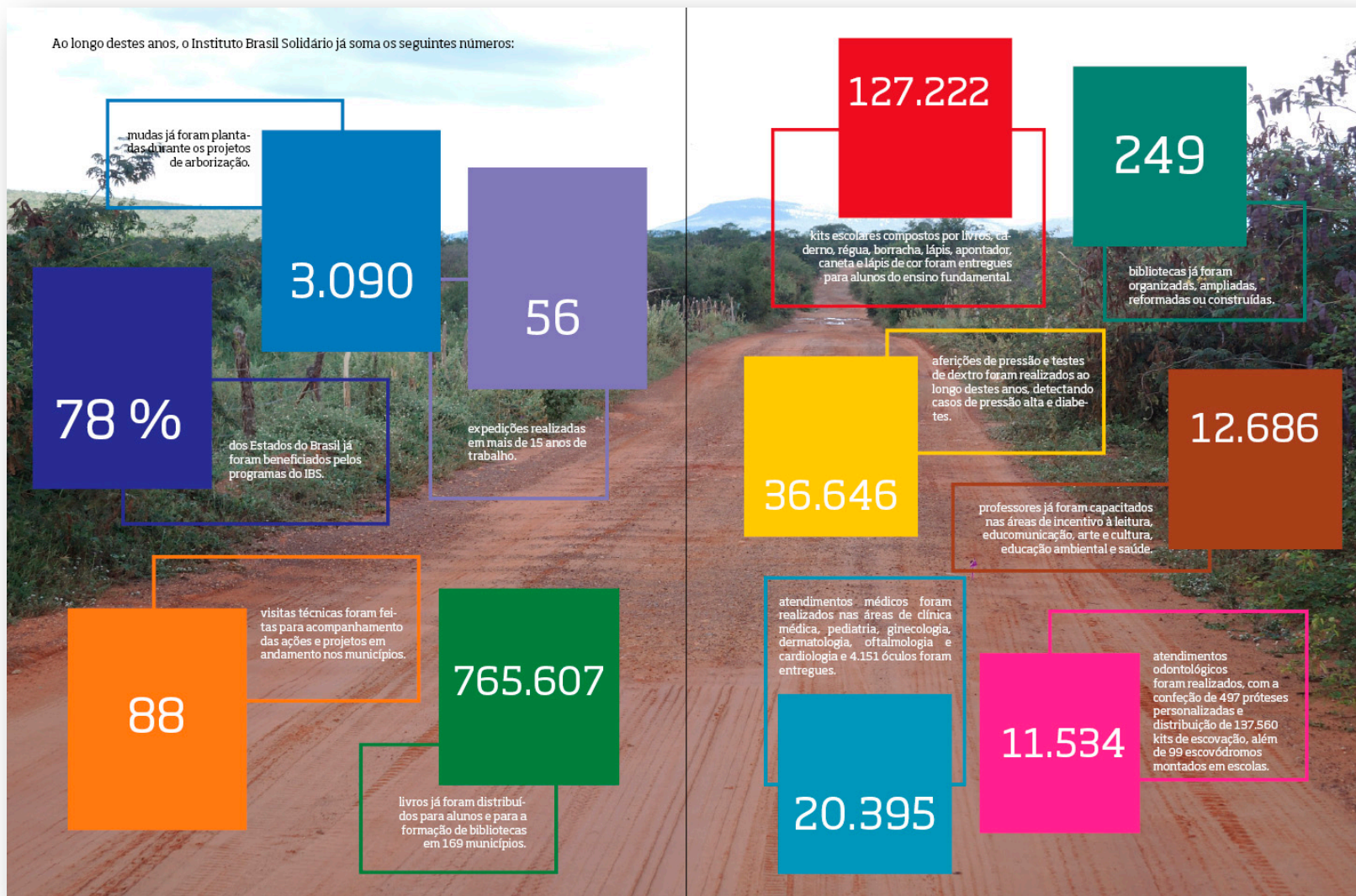

PDE | Fortalecimento dos Polos Ações de Desenvolvimento Territorial - Multiplicação

Cabaceiras/PB

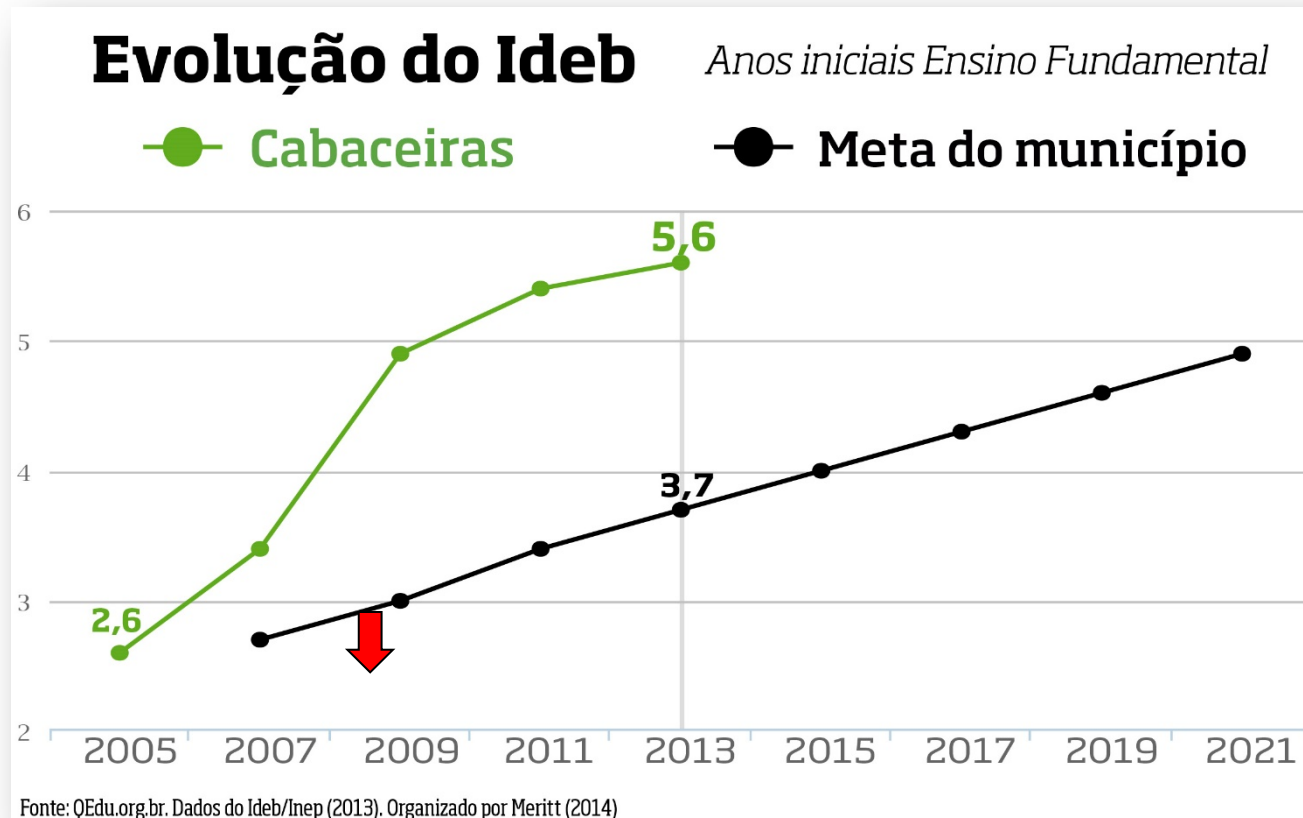

PDE | Fortalecimento dos Polos Ações de Desenvolvimento Territorial - Multiplicação

Natal/RN

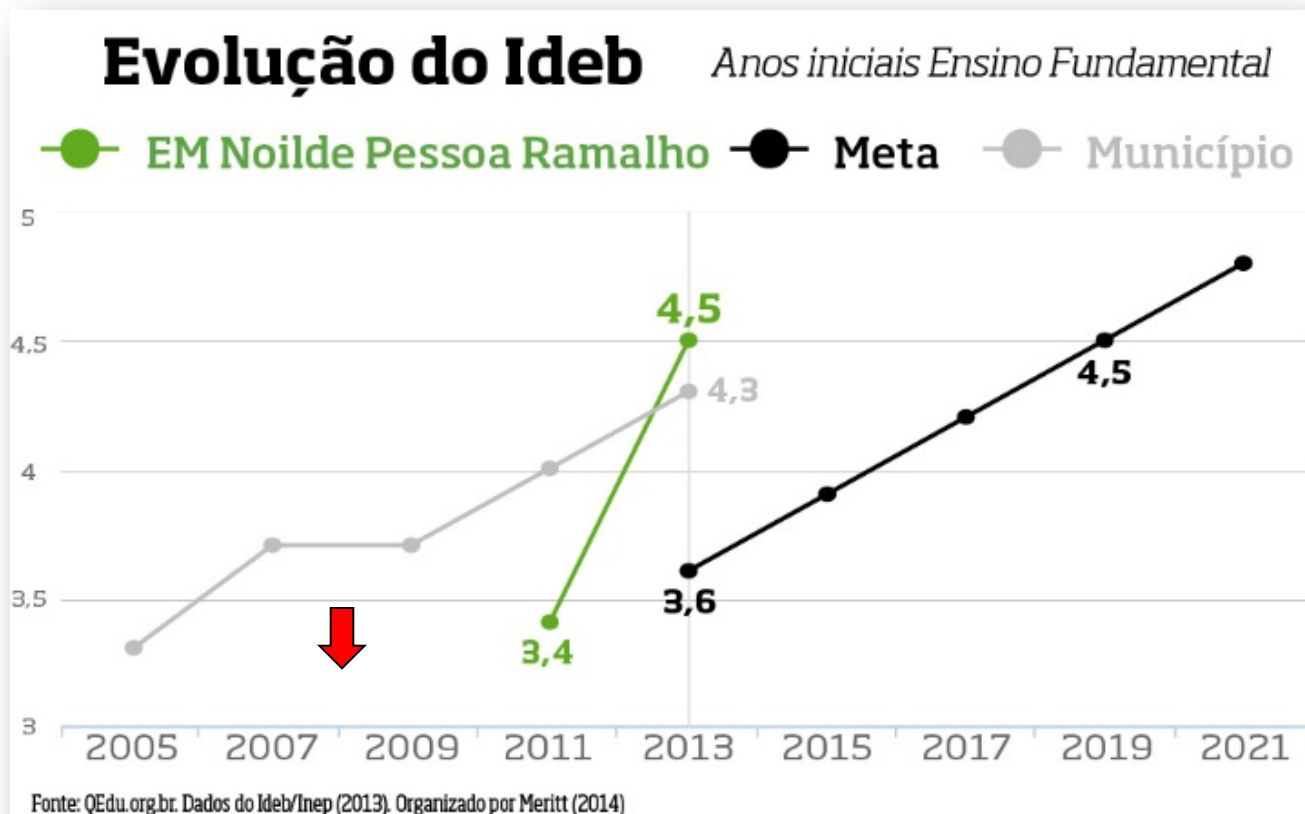

PDE | Fortalecimento dos Polos Ações de Desenvolvimento Territorial - Multiplicação

Novo Acordo/TO

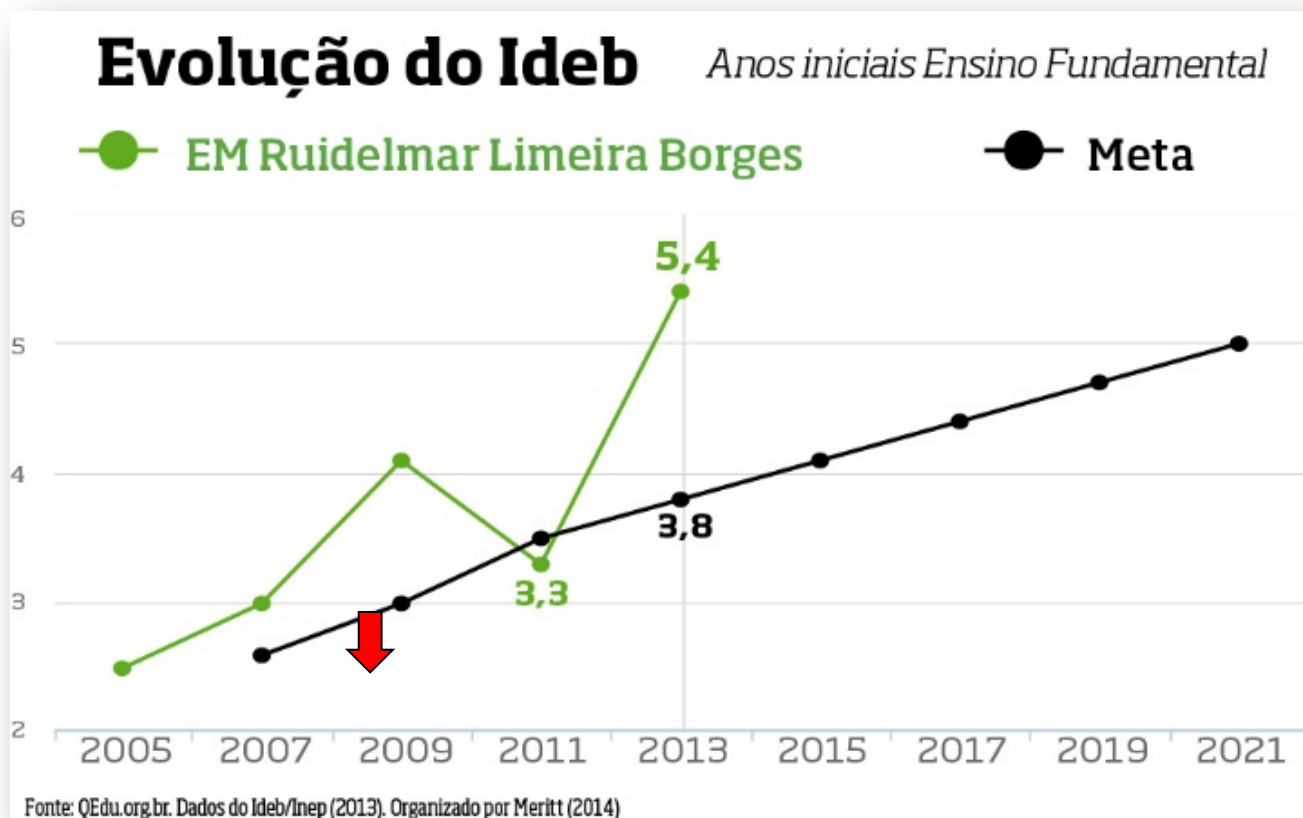

PDE | Fortalecimento dos Polos Ações de Desenvolvimento Territorial - Multiplicação

Tamboril/CE

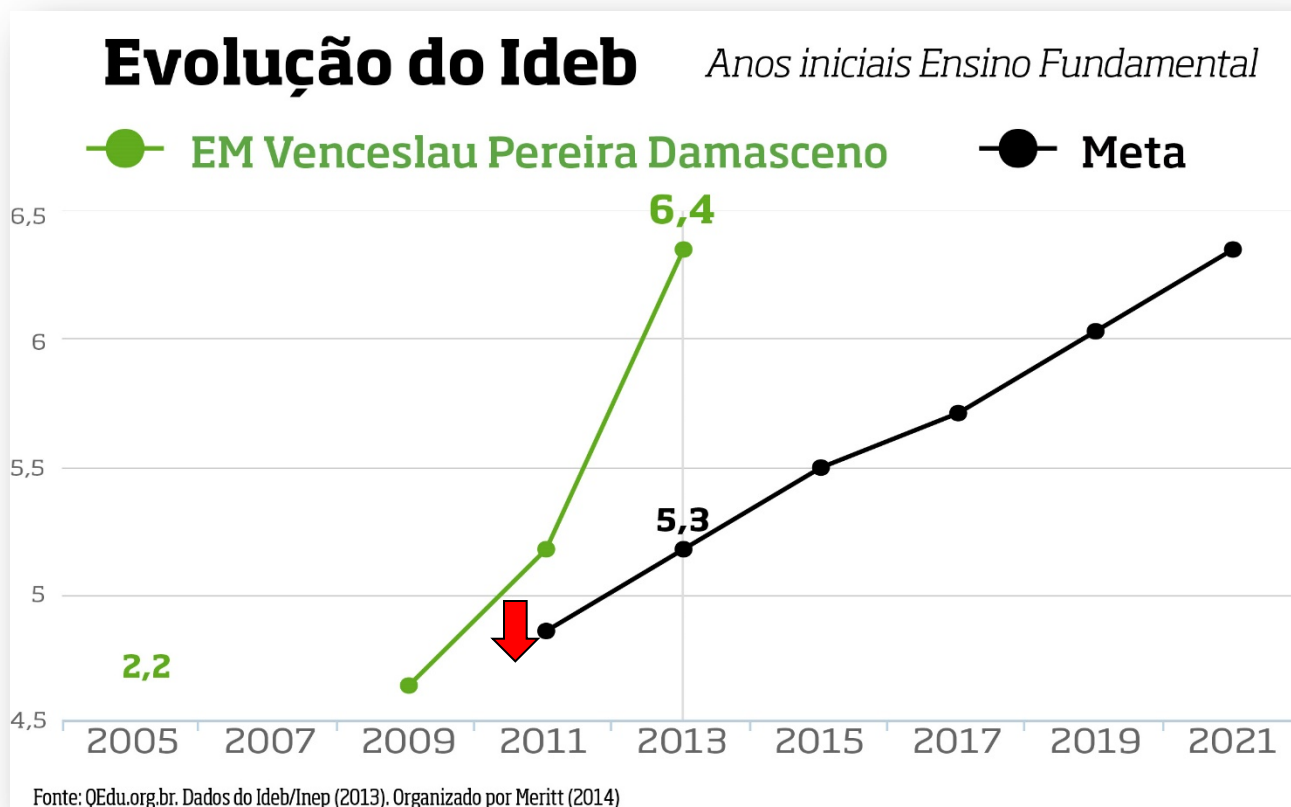



PDE | Fortalecimento dos Polos Ações de Desenvolvimento Territorial

2013: Reconhecimento Federal

Reconhecido pela Presidência da República com o **Prêmio Cidade Pró Catador 2013**, o projeto de coleta seletiva em Crateús/CE já é exemplo de inclusão social de catadores e educação no processo e educação ambiental do IBS para políticas públicas federais.



PDE | Fortalecimento dos Polos Grupos de Multiplicação

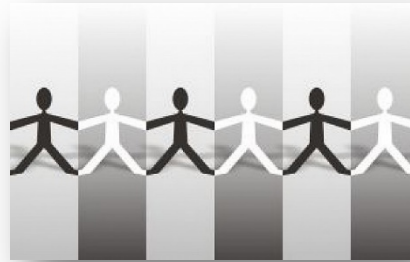

O Papel e a Importância do Multiplicador:

O Instituto Brasil Solidário acredita na força da **multiplicação local**, e para isso compõe e organiza **grupos de trabalho locais ao lado de educadores e gestores comprometidos que já fizeram parte das formações presenciais** em cada município atendido pelo PDE – Programa de Desenvolvimento da Educação.

Ao grupo de trabalho e multiplicadores fica a importante tarefa de mostrar localmente caminhos para que as ações iniciadas nas escolas base possam acontecer em outras unidades de ensino, além do fomento pela própria Secretaria de Educação e demais envolvidos localmente.

PDE | Fortalecimento dos Polos Grupos de Multiplicação

O Papel e a Importância do Multiplicador:

O processo de multiplicação por meio de **novas oficinas feitas por profissionais locais** pode acontecer em outras escolas da rede pública ou privada, CRAS, Creches, ONG's locais e/ou em qualquer espaço em que acredite no poder da **EDUCAÇÃO!**

Cabe a equipe do Instituto dar o suporte necessário nesse importante processo de redemocratização do ensino em nosso país.

Juntos Construimos!



PDE | Fortalecimento dos Polos Grupos de Multiplicação

**Mas, o que um agente multiplicador
deve **SABER**?**

PDE | Fortalecimento dos Polos Grupos de Multiplicação

O papel do Multiplicador IBS / Lemas

- ✓ Para que a transformação que desejamos **aconteça**, é necessária uma mudança de **postura**.
- ✓ O Instituto é uma estrutura **descentralizada**, e cada ação acontece **por meio de educadores** e pessoas espalhadas pelo país.
- ✓ “Luis te dará ouvidos”. Somos próximos de você!
- ✓ Trabalhamos em uma mudança do sistema que **nós mesmos somos responsáveis**. Muitos serão contra. Mentiras serão ditas. Siga seu trabalho diário, e **não desista**.
- ✓ Como multiplicador, defender os lemas do Instituto é **defender a si próprio**.
- ✓ Olhe nos olhos de cada um. No processo de multiplicação e formação **todos são estrelas e podem brilhar!**
- ✓ Nossa diferença está nos detalhes de **COMO** agir e **FAZER**.

PDE | Fortalecimento dos Polos Grupos de Multiplicação

- ✓ Conquiste pessoas e monte um time. Não existe **multiplicação** de uma só pessoa.
- ✓ Use as redes sociais para mostrar que o **BEM prevalece**.
- ✓ Acredite em você. **Nós acreditamos em você!**
- ✓ Se você tiver alguma dificuldade, **nós te ajudaremos**.
- ✓ Faça a gestão de seu tempo e de suas prioridades. Não estamos aqui brincando, queremos e **vamos mudar o Brasil pela Educação de qualidade, acesso a informação e senso crítico**.
- ✓ Nossas operações são **simples e adaptáveis**. Ajuste a realidade de cada turma suas ações!

PDE | Fortalecimento dos Polos Grupos de Multiplicação

- ✓ Qualquer multiplicador que queira envolver-se politicamente é bem-vindo desde que respeitado **valores éticos e morais**.
- ✓ Crie uma **rotina** no processo de multiplicação.
- ✓ Somos um exército de pessoas espalhadas pelo país: **Não perca tempo** com debates infrutíferos. Quanto mais honestos e objetivos formos uns com os outros mais rápido avançaremos no objetivo de melhorar nosso país.



PDE | Fortalecimento dos Polos Grupos de Multiplicação

Crenças do Instituto Brasil Solidário:

- ✓ Pela **EDUCAÇÃO** podemos transformar o Brasil.
- ✓ No IBS, não existe bandeira política, A, B ou C. Existe ABC. **Juntos Construimos!**
- ✓ O simples é sempre melhor do que o complicado. **Simplifique processos.**
- ✓ Para o IBS **ninguém é melhor do que ninguém.** Ouça sempre.
- ✓ **Fale, converse, escute, dialogue.** E não perca sua essência.

PDE | Fortalecimento dos Polos Grupos de Multiplicação

Crenças do Instituto Brasil Solidário:

- ✓ Questione o tempo todo. Questione a si próprio. Nossa metodologia é VIVA e **permite inovações** e melhorias o tempo todo!
- ✓ **Nosso método interage com outros.** Não falamos mal de ninguém que semeie a Educação. Trabalhem em rede.
- ✓ Exija de si próprio: o bom é inimigo do ótimo. **Queremos ser excelentes** entre tudo o que fazemos.

PDE | Fortalecimento dos Polos Grupos de Multiplicação

Crenças do Instituto Brasil Solidário:

- ✓ O IBS valoriza quem gosta e não tem medo - de trabalhar. **Nosso sucesso depende do trabalho.**
- ✓ Temos honestidade de **admitir erros** e a **coragem** de mudar quando erramos.
- ✓ Trabalhamos, acima de tudo, pelo **aprendizado**. Não pelo ego.
- ✓ Alcance resultados com poucos meios. **Seja sustentável e criativo.**
- ✓ Domine os conteúdos, mas não esqueça de que **somos todos aprendizes.**
- ✓ **Seja uma espoja:** curiosidade é vida! Olhe ao redor. Abra seu coração e sua mente, e você abrirá o futuro.
- ✓ Evolua imediatamente! **Ampliamos o que é bom e mudamos o que não é.**

PDE | Fortalecimento dos Polos Grupos de Multiplicação

Influenciamos. **Lideramos.**
Abrace a verdade.

O Instituto nasce com uma **história de vida.**
Conheça -a.

Estamos ensinando e nos divertindo.

Seja feliz!

PDE | Fortalecimento dos Polos Grupos de Multiplicação

O IBS acredita em você:

Prefeito,

Secretário,

Diretor,

Professor,

Educador,

Aluno...

Pai, Mãe!!



PDE | Fortalecimento dos Polos Grupos de Multiplicação

Nós acreditamos em você!



INSTITUTO BRASIL SOLIDÁRIO

Programa de Desenvolvimento da Educação - PDE



Trajetória de Parceiros do IBS



CO CONSTRUIR É REALIZAR.



Realização



Instituto BRASIL SOLIDÁRIO
educação - leitura - educomunicação - cultura - meio ambiente - saúde

www.brasilsolidario.org.br

www.brasilsolidario.org.br/blog

www.youtube.com/brasilsolidario

www.twitter.com/brasilsolidario

www.facebook.com/institutobrasilsolidario

