

# INSTITUTO BRASIL SOLIDÁRIO

Programa de Desenvolvimento da Educação - PDE

## Grupo de Trabalho



Instituto BRASIL SOLIDÁRIO

educação - leitura - educomunicação - cultura - meio ambiente - saúde

## Apresentação

Neste ano, sua escola e comunidade receberão diversas atividades com a chegada do *Programa de Desenvolvimento Sustentável da Escola (PDSE)* no seu município, com o Instituto Brasil Solidário e Casas Bahia, iniciando uma nova fase de sua história.



*Com dedicação, motivação, visão, talento, diálogo e trabalho em equipe podemos transformar o trabalho, a empresa, a comunidade e contribuirmos para uma sociedade melhor e mais justa.*

*Otto Cembranelli*

Entre estas atividades que serão levadas, destacamos os seguintes projetos continuados:

- Incentivo à Leitura e Escrita
  - ü Montagem de biblioteca moderna e atualizada;
  - ü Maratona de leitura;
  - ü Soletrando;
  - ü Concurso de redação;
  - ü Concurso de foto e áudio escrita;
  - ü São João Literário;
  - ü 30 Minutos pela leitura;
  - ü Outros;



# INSTITUTO BRASIL SOLIDÁRIO

Programa de Desenvolvimento da Educação - PDE



# INSTITUTO BRASIL SOLIDÁRIO

Programa de Desenvolvimento da Educação - PDE



# INSTITUTO BRASIL SOLIDÁRIO

Programa de Desenvolvimento da Educação - PDE



- Educação Ambiental
  - ü Horta, viveiro e arborização;
  - ü Oficina de papel;
  - ü Oficina de PET;
  - ü Coleta seletiva;
  - ü Dinâmicas coletivas;
  - ü Visitas de conscientização;
  - ü Práticas conscientes;
  - ü Outros;



# INSTITUTO BRASIL SOLIDÁRIO

Programa de Desenvolvimento da Educação - PDE





# INSTITUTO BRASIL SOLIDÁRIO

Programa de Desenvolvimento da Educação - PDE



# INSTITUTO BRASIL SOLIDÁRIO

Programa de Desenvolvimento da Educação - PDE





- Educomunicação e uso de tecnologias em sala de aula
  - ü Oficina de fotografia e vídeo;
  - ü Rádio escolar;
  - ü Jornal escolar;
  - ü Formação musical para a rádio;
  - ü Cinema e internet;
  - ü Extensão audiovisual;
  - ü Práticas interdisciplinares com uso da tecnologia;
  - ü Softwares e tablets;
  - ü Outros;

# INSTITUTO BRASIL SOLIDÁRIO

Programa de Desenvolvimento da Educação - PDE



# INSTITUTO BRASIL SOLIDÁRIO

Programa de Desenvolvimento da Educação - PDE



# INSTITUTO BRASIL SOLIDÁRIO

Programa de Desenvolvimento da Educação - PDE



- Arte e Cultura: xilogravura e geração de renda
  - ü Oficinas de xilogravura;
  - ü Pintura e Desenho;
  - ü Estamparia;
  - ü Observação e estética;
  - ü Práticas interdisciplinares com a arte;
  - ü Oficinas de costura e bordado;
  - ü Grupos para trabalhos de geração de renda
  - ü Outros;



# INSTITUTO BRASIL SOLIDÁRIO

Programa de Desenvolvimento da Educação - PDE







# INSTITUTO BRASIL SOLIDÁRIO

Programa de Desenvolvimento da Educação - PDE



- Arte e Cultura: Teatro
  - ü Teatro de bonecos;
  - ü Oficina de teatro de sombras, marionetes e teatro de boneco de vara;
  - ü Práticas interdisciplinares com o teatro;
  - ü Integração audiovisual e com projetos de leitura;





# INSTITUTO BRASIL SOLIDÁRIO

Programa de Desenvolvimento da Educação - PDE



# INSTITUTO BRASIL SOLIDÁRIO

Programa de Desenvolvimento da Educação - PDE



# INSTITUTO BRASIL SOLIDÁRIO

Programa de Desenvolvimento da Educação - PDE



- Arte e Cultura: Musica
  - ü Oficina de música integrada;
  - ü Construção de instrumentos com material reciclável;
  - ü Integração com comunidade e músicos locais
  - ü Práticas interdisciplinares;
  - ü Outros;







# INSTITUTO BRASIL SOLIDÁRIO

Programa de Desenvolvimento da Educação - PDE



# INSTITUTO BRASIL SOLIDÁRIO

Programa de Desenvolvimento da Educação - PDE



- Empreendedorismo
  - ü Apoio a projetos educacionais
  - ü Apoio a projetos comunitários;
  - ü Acesso material ou financeiro;
  - ü Geração de renda;
  - ü Outros;

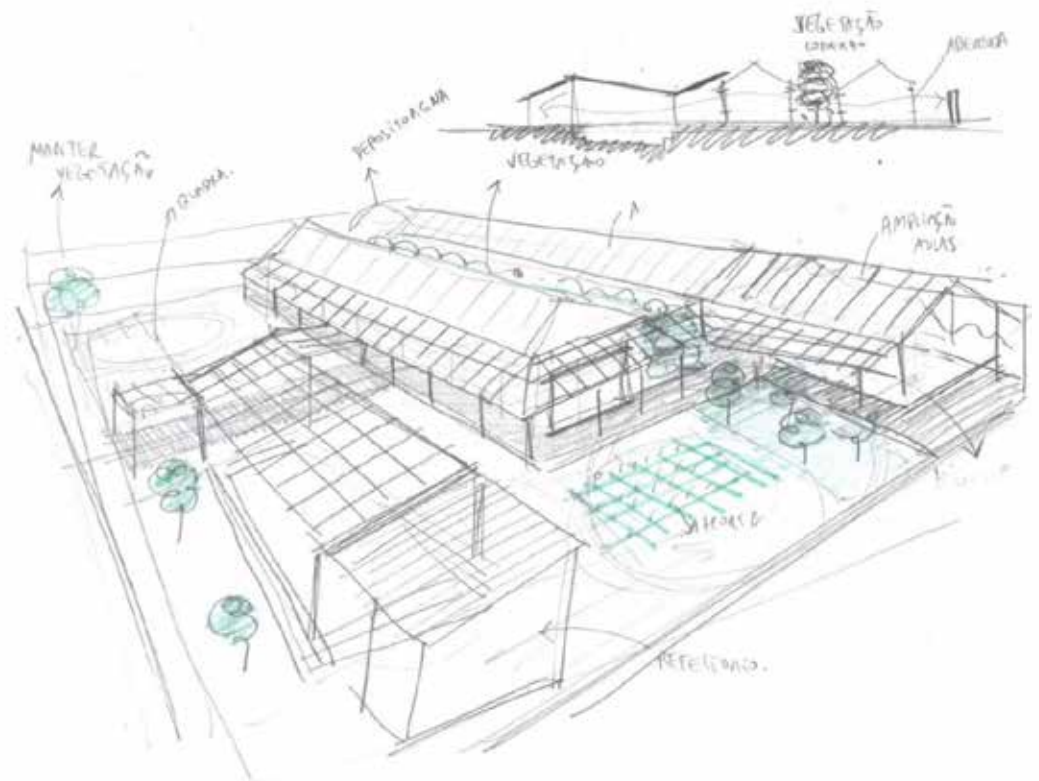

# INSTITUTO BRASIL SOLIDÁRIO

Programa de Desenvolvimento da Educação - PDE





# INSTITUTO BRASIL SOLIDÁRIO

Programa de Desenvolvimento da Educação - PDE



# INSTITUTO BRASIL SOLIDÁRIO

Programa de Desenvolvimento da Educação - PDE







- Saúde
  - ü Atendimento odontológico;
  - ü Escovação diária na escola;
  - ü Atendimento especializado;
  - ü Projetos de prevenção em saúde;
  - ü Práticas interdisciplinares;
  - ü Outros;



# INSTITUTO BRASIL SOLIDÁRIO

Programa de Desenvolvimento da Educação - PDE



# INSTITUTO BRASIL SOLIDÁRIO

Programa de Desenvolvimento da Educação - PDE





Estas atividades serão realizadas durante e depois das visitas do Instituto Brasil Solidário, sempre monitoradas, mesmo que a distância, por nossos profissionais.

Para que estas ações aconteçam de forma satisfatória, solicitamos a criação um **grupo de trabalho** em seu município, formada por colaboradores locais que tenham participação ativa nos trabalhos realizados durante as visitas do IBS.





## Justificativa

Sabe-se que todas as atividades profissionais que envolvem o trabalho conjunto de várias pessoas são sempre melhor realizadas quando há planejamento, organização e dedicação.

Essa forma disciplinada de ação, por meio do trabalho em equipe bem organizado, é primordial para o sucesso de qualquer atividade.

Por isso, o Instituto propõe a criação do **Grupo de Trabalho IBS**: uma iniciativa que busca unir e organizar as ideias, recursos e esforços de todos os envolvidos para promover a mobilização e a eficiência das ações.





A concentração de informações e resultados num só grupo, além de facilitar o planejamento e a execução das tarefas localmente, ajudará o IBS na boa administração das propostas, metas e resultados.





## Objetivo geral

Mobilizar e coordenar, dentro do município, todas as ações relacionadas ao PDSE (Programa de Desenvolvimento Sustentável – Amigos do Planeta na Escola) junto às escolas e seus respectivos responsáveis por áreas (que deverão ser definidos previamente).

## Objetivos específicos

- Coordenar as ações do Instituto na Escola;
- Planejar sistematicamente ações pedagógicas, visando o fortalecimento e a propagação das ideias e atividades propostas pelo Instituto Brasil Solidário nas etapas de atuação no município;
- Realizar reuniões para discutir trabalhos e ações a serem desenvolvidas;
- Auxiliar os responsáveis por área na realização de atividades;
- Fazer com que as atividades de todas as áreas de atuação do Instituto conversem entre si;
- Colaborar em atividades como: postagens no Blog IBS, jornal escolar, redação dos textos que serão postados no Blog,

- Divulgar as ações desenvolvidas nas escolas através de redes sociais (Blogs, Facebook, etc.);
- Garantir que as ações aconteçam de forma satisfatória;
- Mobilizar os demais colaboradores da escola para que todos participem ativamente das ações;
- Incentivar a participação de toda escola;
- Prestar contas de resultados ao IBS, em conjunto com a equipe da Secretaria Municipal local;
- Integrar a comunidade às ações da escola;

## Quem participa

O município deverá escolher até 08 pessoas (sugestão) de acordo com o nível de envolvimento e compromisso que demonstrarem junto às atividades.

É necessário que o **Grupo de Trabalho IBS** tenha um **coordenador**, que pode ser o **coordenador pedagógico** da escola ou qualquer outro profissional que esteja **disposto a tornar-se responsável pelas ações desenvolvidas pela comissão**.

Os demais membros podem ser gestores, professores, integrantes da comunidade, alunos e demais funcionários que demonstrarem interesse.





Lembrem-se:

o sucesso desta comissão depende do esforço não só do coordenador, mas de todos os envolvidos, pois é certo que, além dos interesses e ideias em comum, todos tem sempre muito a acrescentar.

**Download da palestra e vídeos:**  
[www.brasilsolidario.org.br/download](http://www.brasilsolidario.org.br/download)

Realização



Instituto BRASIL SOLIDÁRIO  
educação - leitura - educomunicação - cultura - meio ambiente - saúde

[www.brasilsolidario.org.br](http://www.brasilsolidario.org.br)  
[www.brasilsolidario.org.br/blog](http://www.brasilsolidario.org.br/blog)  
[www.youtube.com/brasilsolidario](http://www.youtube.com/brasilsolidario)  
[www.twitter.com/brasilsolidario](http://www.twitter.com/brasilsolidario)  
[www.facebook.com/institutobrasilsolidario](http://www.facebook.com/institutobrasilsolidario)

